ПМ Форсайт
ГОСУПРАВЛЕНИЕ

ПРОЕКТНАЯ ПРАКТИКА

Отраслевое решение по управлению проектной деятельностью

ЛУЧШИЕ ПРАКТИКИ

РАБОТАЮЩИЕ РЕШЕНИЯ

ЭКСПЕРТНАЯ ПОДДЕРЖКА

pmforesight.ru

ГК «Проектная ПРАКТИКА»

+7(495)258-06-68

www.pmpractice.ru

ПРОЕКТНАЯ ПРАКТИКА
Добиться результата. Вместе.

ПМ Форсайт
ГОСУПРАВЛЕНИЕ

ВЕДУЩАЯ КОМАНДА ПРОФЕССИОНАЛОВ В ОБЛАСТИ УПРАВЛЕНИЯ ПРОЕКТАМИ

25+ ЛЕТ НА РЫНКЕ

70+ **СОТРУДНИКОВ** СЕРТИФИЦИРОВАНЫ ПО МЕЖДУНАРОДНЫМ СТАНДАРТАМ

50+ тыс **СПЕЦИАЛИСТОВ** ПРОШЛИ ОБУЧЕНИЕ В НАШЕМ УЧЕБНОМ ЦЕНТРЕ

700+ **ПРОЕКТОВ** УСПЕШНО РЕАЛИЗОВАННО

КОНСАЛТИНГ **ОБУЧЕНИЕ** **АВТОМАТИЗАЦИЯ** **АУТСОРСИНГ**

КОМПЛЕКС РЕШЕНИЙ ПО УПРАВЛЕНИЮ ПРОЕКТАМИ

ПМ СТАНДАРТ

PMI Project Management Institute

IPMA

PRINCE2 ACCREDITED TRAINING ORGANIZATION PeopleCert ON BEHALF OF AXELOS

ГЕОГРАФИЯ ВНЕДРЕНИЙ В ГОССЕКТОРЕ …

ПМ Форсайт
ГОСУПРАВЛЕНИЕ

- Архангельская область
- Ленинградская область
- Москва
- Тульская область
- Республика Крым
- Волгоградская область
- Ульяновская область
- Республика Татарстан
- Республика Удмуртия

Правительство РФ

Минфин

ФСО России

Минтруд

Минпромторг

Оргкомитет XXII Олимпийских зимних игр

ВЭБ Фонд развития моногородов

ФРМ

- Республика Коми
- Республика Якутия
- Ненецкий АО
- ХМАО
- Омская область
- Томская область
- Приморский край
- Сахалинская область
- ЯНАО

> 25 субъектов

… И В КОММЕРЧЕСКОМ СЕКТОРЕ

во всех стратегических отраслях

ПМ Форсайт ГОСУПРАВЛЕНИЕ

TATNEFT

ЭЛЕКТРОН НАУЧНО-ИССЛЕДОВАТЕЛЬСКАЯ ПРОИЗВОДСТВЕННАЯ КОМПАНИЯ

РОССЕТИ

Российские железные дороги

FIFAWORLDCUP RUSSIA2018

ИНТЕР РАО

АВТОДОР ИНЖИНИРИНГ

ГАЗПРОМ НЕФТЬ

РоссельхозБанк

segezha group

МосгортрансНИИпроект

РОСАТОМ

МАГНИТОГОРСКИЙ МЕТАЛЛУРГИЧЕСКИЙ КОМБИНАТ

МУРМАНСКИЙ МОРСКОЙ ТОРГОВЫЙ ПОРТ

ЛУКОЙЛ НЕФТЯНАЯ КОМПАНИЯ

ФСК лидер

sochi.ru 2014

ТРАНСМАШХОЛДИНГ

УРАЛХИМ

ФОНД РАЗВИТИЯ МОНОГОРОДОВ

UNIVERSIADE KAZAN 2013 RUSSIA

FORMULA SOCHI

ROSATOM OVERSEAS

world skills Russia Национальный чемпионат Казань 2015

ОТЕЧЕСТВЕННОЕ ИТ- РЕШЕНИЕ ДЛЯ ГОССЕКТОРА

ПМ Форсайт
ГОСУПРАВЛЕНИЕ

Минцифры России

- Включено в Реестр Отечественного ПО
- Базируется на импортонезависимом общесистемном программном обеспечении
- При необходимости интегрируется с ГИИС «Электронный бюджет»

Номер в реестре отечественного ПО **№ 278**

Регистрационное свидетельство МинКомСвязи **№ 0001351**

МИНИСТЕРСТВО СВЯЗИ И МАССОВЫХ КОММУНИКАЦИЙ РОССИЙСКОЙ ФЕДЕРАЦИИ

МЕЖОТРАСЛЕВОЙ НАУЧНО-ИССЛЕДОВАТЕЛЬСКИЙ ИНСТИТУТ "ИНТЕГРАЛ"

РЕГИСТРАЦИОННОЕ СВИДЕТЕЛЬСТВО

№ 0001353

На основании Федерального закона от 29 декабря 1994 г. N 77-ФЗ "Об обязательном экземпляре документов" Межотраслевым научно-исследовательским институтом "Интеграл" выдано настоящее свидетельство о государственной регистрации обязательного федерального экземпляра программы для ЭВМ «Автоматизированная система управления инвестиционной деятельностью (АСУ-Инвест)».

Производитель: ЗАО «Проектная ПРАКТИКА»

Дата регистрации 13.04.2015 г.

И.о. директора МНИИ "Интеграл" А.С.-Лякаев

СИСТЕМА СЕРТИФИКАЦИИ СРЕДСТВ ЗАЩИТЫ ИНФОРМАЦИИ

ПО ТРЕБОВАНИЯМ БЕЗОПАСНОСТИ ИНФОРМАЦИИ
№ РОСС RU.0001.01БИ00

СЕРТИФИКАТ СООТВЕТСТВИЯ
№ 4227

Внесен в государственный реестр системы сертификации средств защиты информации по требованиям безопасности информации 21 февраля 2020 г.

Выдан: 21 февраля 2020 г. Переоформлен: 13 декабря 2021 г.
Действителен до: 21 февраля 2025 г.

Настоящий сертификат удостоверяет, что **программное обеспечение «АСУ-Инвест». Встроенные средства защиты информации от несанкционированного доступа**, разрабатываемое и производимое ООО «Проектная ПРАКТИКА», является прикладным программным обеспечением со встроенными средствами защиты от несанкционированного доступа к информации, не содержащей сведений, составляющих государственную тайну, реализующим функции идентификации и аутентификации, управления доступом и регистрации событий безопасности, соответствует требованиям по безопасности информации, установленным в документе «Требования по безопасности информации, устанавливающие уровни доверия к средствам технической защиты информации и средствам обеспечения безопасности информационных технологий» (ФСТЭК России, 2020) – по 6 уровню доверия и техническим условиям RU.42079576.00001-02 ТУ при выполнении указаний по эксплуатации, приведенных в формуляре RU.42079576.00001-02 ЭО.

Сертификат выдан на основании технического заключения от 20.01.2020, оформленного по результатам сертификационных испытаний испытательной лабораторией АО «НПО «Эшелон» (аттестат аккредитации от 18.04.2017 № СИ RU.0001.01БИ00.БП00), экспертного заключения от 31.01.2020, оформленного органом по сертификации АО «Лаборатория ППШ» (аттестат аккредитации от 09.03.2017 № СИ RU.0001.01БИ00.А000), и технического заключения от 30.11.2021, оформленного испытательной лабораторией АО «НПО «Эшелон».

Заявитель: ООО «Проектная ПРАКТИКА»
Адрес: 115035, г. Москва, ул. Пятницкая, д. 11А, ст. 1, пом. 4, ком. 29, оф. 7
Телефон: (495) 258-0668

ЗАМЕСТИТЕЛЬ ДИРЕКТОРА ФСТЭК РОССИИ

В.Лютиков

ЛИЦЕНЗИЯ

НА ДЕЯТЕЛЬНОСТЬ ПО РАЗРАБОТКЕ И ПРОИЗВОДСТВУ СРЕДСТВ ЗАЩИТЫ КОНФИДЕНЦИАЛЬНОЙ ИНФОРМАЦИИ

ЛИЦЕНЗИЯ

НА ДЕЯТЕЛЬНОСТЬ ПО ТЕХНИЧЕСКОЙ ЗАЩИТЕ КОНФИДЕНЦИАЛЬНОЙ ИНФОРМАЦИИ

- Регистрационное свидетельство МинКомСвязи № 0001351
- Номер серт. в реестре сертифициров. средств защиты информации ФСТЭК № 4227
- Лицензия на деятельность по технической защите конфиденциальной информации
- Лицензия на деятельность по технической защите конфиденциальной информации

СТЭК ТЕХНОЛОГИЙ ПМ ФОРСАЙТ

ПМ Форсайт ГОСУПРАВЛЕНИЕ

ПМ Форсайт ГОСУПРАВЛЕНИЕ

API

ASTRA LINUX

PostgreSQL

.NET Core

JS

C#

Интегрируемые системы (Порталы, СЭД, BI, ERP)

JIRA

modus

ЭЛЕКТРОННЫЙ БЮДЖЕТ

ТЕЗИС

практика

XML

МОДУЛЬНЫЙ ПРИНЦИП ИТ-РЕШЕНИЯ

ПМ Форсайт ГОСУПРАВЛЕНИЕ

ПРОЕКТЫ ПРОГРАММЫ ПОРТФЕЛИ

- Управление проектами
- Управление портфелями
- Управление непроектными мероприятиями
- Управление контрактами
- Управление госпрограммами
- Управление национальными проектами
- Управление программами проектов

ОСНОВНЫЕ ПРОЦЕССЫ УПРАВЛЕНИЯ

- Управление сроками
- Бюджетирование
- Управление рисками
- Управление результатами
- Управление показателями
- Управление изменениями
- Управление ресурсами
- Управление по контрольным точкам

КОРПОРАТИВНОЕ УПРАВЛЕНИЕ

- Управление ролевой структурой
- Цели и стратегическое планирование
- Проектные предложения
- Управление персоналом

КОММУНИКАЦИИ И ДОКУМЕНТИ-РОВАНИЕ

- Статус очереди
- Управление совещаниями
- Управление открытыми вопросами
- Управление уведомлениями
- Управление коммуникациями
- Управление знаниями
- Хранение документов
- Управление поручениями

МОНИТОРИНГ И АНАЛИТИКА

- Панель руководителя и дашборды
- Центр аналитики
- Сценарный анализ
- Библиотека отчетов

КОНФИГУРИРО-ВАНИЕ

- Настройка жизненных циклов и правил переходов (stage gate)
- Настройка ролевых моделей управления
- Разграничение прав и полномочий
- Логирование и журналирование
- Оформление и интерфейсы
- Управление НСИ
- Настройка цепочек согласований

РАСШИРЕНИЕ ВОЗМОЖНОСТЕЙ

- Мобильное приложение
- Электронная подпись (ЭЦП)
- Информационные слепки
- Универсальный API

МОНИТОРИНГ ДЕЯТЕЛЬНОСТИ В РЕЖИМЕ РЕАЛЬНОГО ВРЕМЕНИ

ПМ Форсайт ГОСУПРАВЛЕНИЕ

Все объекты контроля на главном экране

- Контрольные точки и работы – просроченные и находящиеся в работе
- Поручения к выполнению или согласованию
- Проекты и непроектные мероприятия – контроль срыва сроков по календарному плану
- Календарь события за выбранную дату с индикацией по состоянию

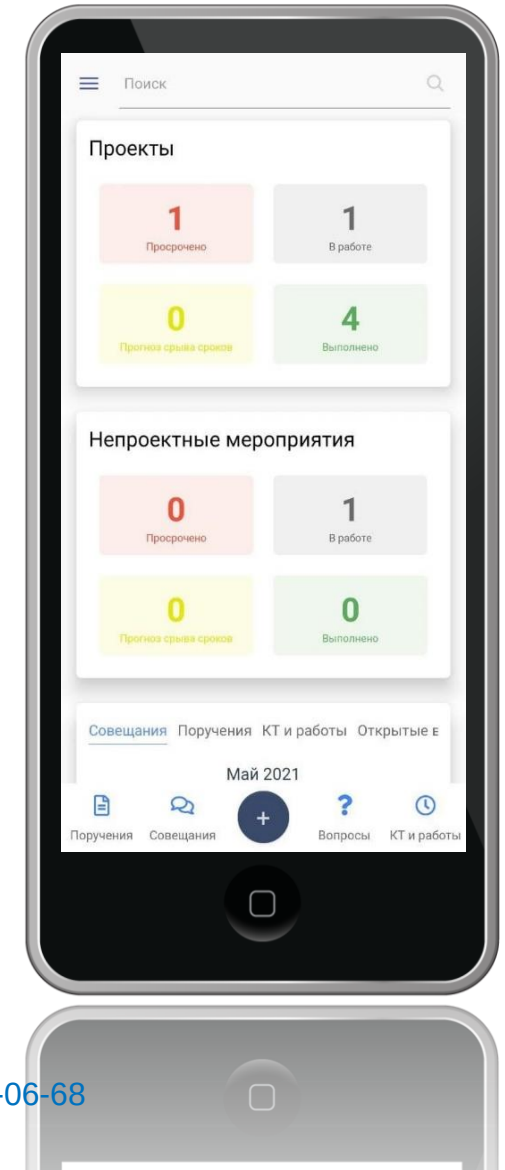

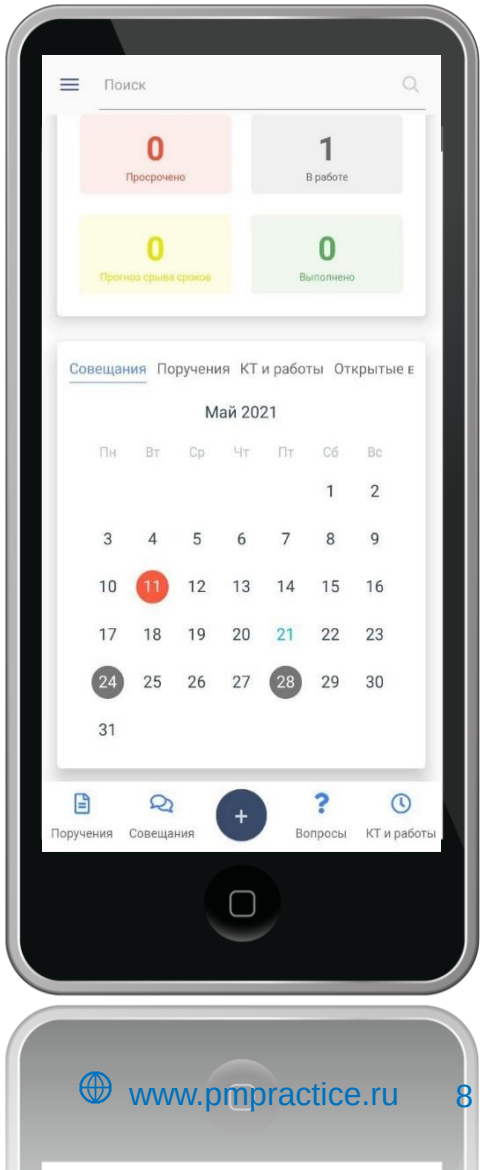

- Быстрый доступ к реестрам
- Выдача поручений и планирование совещаний одним нажатием

ПРИМЕРЫ ВНЕДРЕНИЙ. АППАРАТ ПРАВИТЕЛЬСТВА

ПМ Форсайт ГОСУПРАВЛЕНИЕ

ПРИМЕРЫ ВНЕДРЕНИЙ. МИНФИН РФ

ПМ Форсайт
ГОСУПРАВЛЕНИЕ

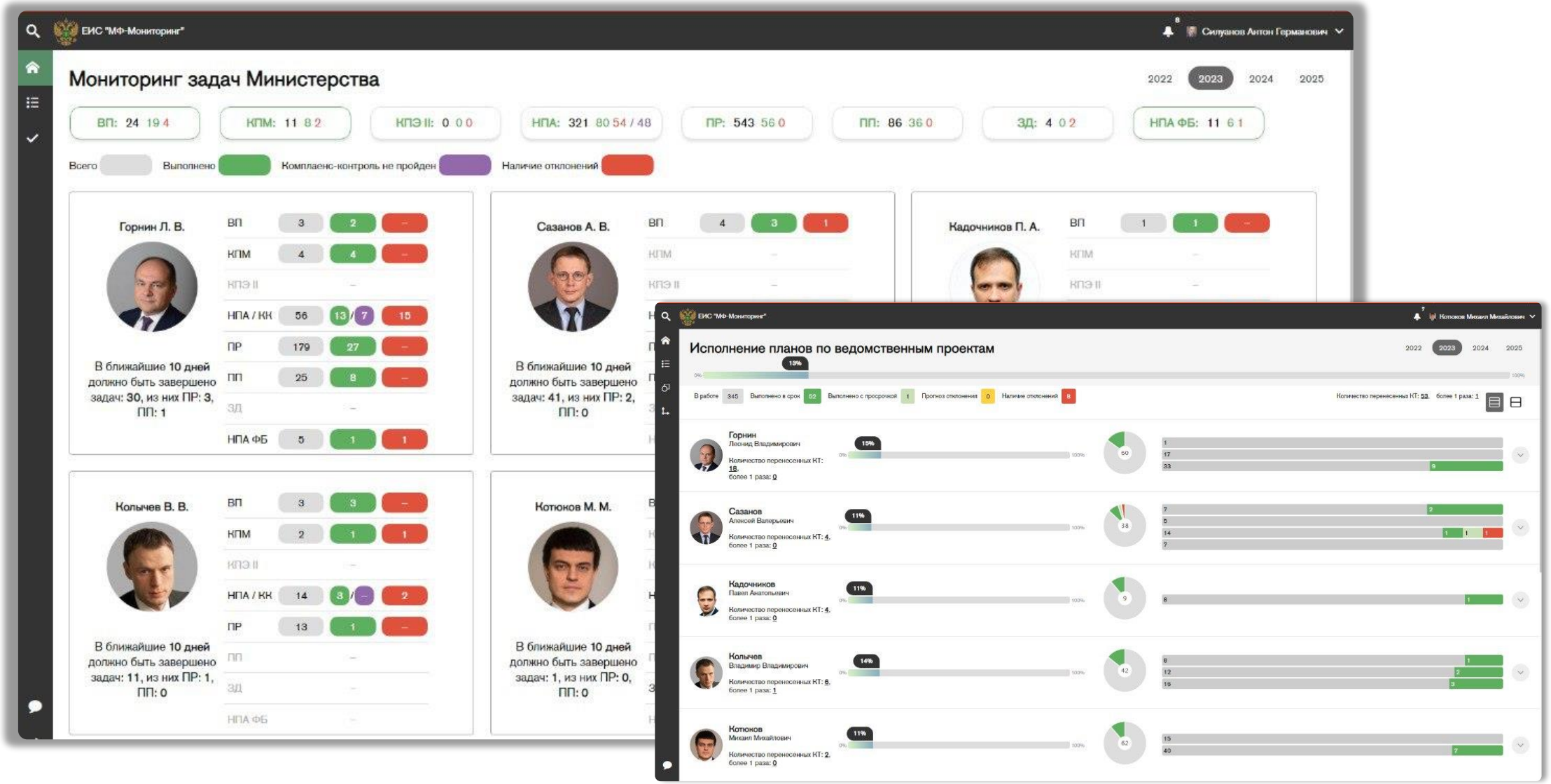

ПРИМЕРЫ ВНЕДРЕНИЙ. ФРП

ПМ Форсайт ГОСУПРАВЛЕНИЕ

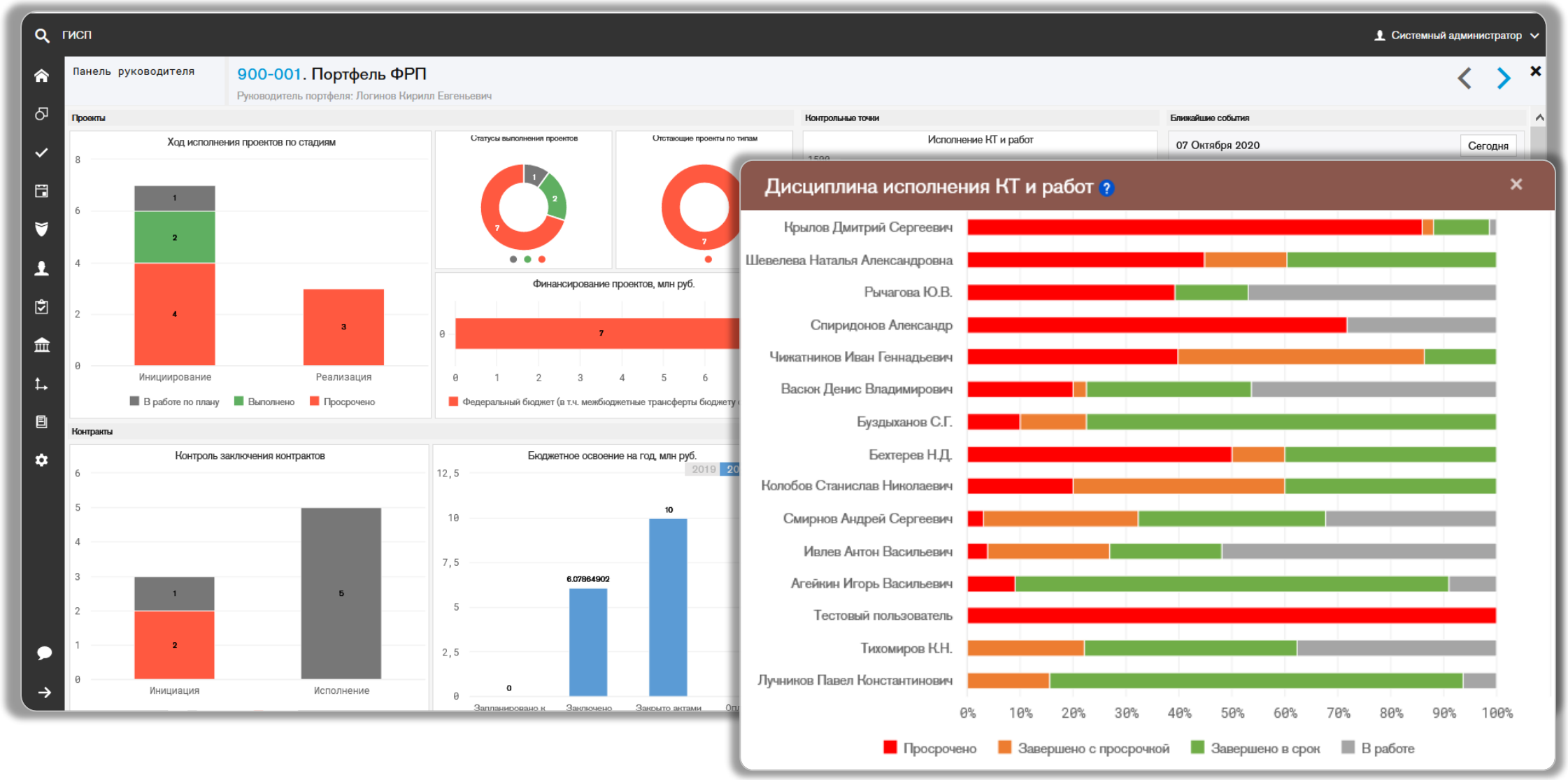

ПРИМЕРЫ ВНЕДРЕНИЙ. СУБЪЕКТ РФ. ЛЕНОБЛАСТЬ

ПМ Форсайт ГОСУПРАВЛЕНИЕ

ПМ Форсайт. Национальные проекты

Системный администратор

Панель губернатора

Национальные проекты

ВСЕГО БЮДЖЕТНЫЕ АССИГНОВАНИЯ НА 2020 ГОД

по состоянию на 28.09.2020

План - 15 843,9 млн. руб. | Факт - 8 115,0 млн. руб. | Исполнение (%) - 51,2

МСП И ПОДДЕРЖКА ИП...

РЕГИОНАЛЬНЫЕ ПРОЕКТЫ	5
БЮДЖЕТ (млн)	
ВСЕГО ПЛАН:	409,35
ВСЕГО ФАКТ:	407,95
ИСПОЛНЕНИЯ (%):	100%
ПОКАЗАТЕЛИ	12
МЕРОПРИЯТИЯ	18
РИСКИ	3

МЕЖДУНАРОДНАЯ КООПЕРАЦИЯ...

РЕГИОНАЛЬНЫЕ ПРОЕКТЫ	4
БЮДЖЕТ (млн)	
ВСЕГО ПЛАН:	30,00
ВСЕГО ФАКТ:	30,00
ИСПОЛНЕНИЯ (%):	100%
ПОКАЗАТЕЛИ	17
МЕРОПРИЯТИЯ	15
РИСКИ	3

ПРОИЗВОДИТЕЛЬНОСТЬ ТРУДА...

РЕГИОНАЛЬНЫЕ ПРОЕКТЫ	3
БЮДЖЕТ (млн)	
ВСЕГО ПЛАН:	91,12
ВСЕГО ФАКТ:	56,13
ИСПОЛНЕНИЯ (%):	62%
ПОКАЗАТЕЛИ	14
МЕРОПРИЯТИЯ	4
РИСКИ	0

ЦИФРОВАЯ ЭКОНОМИКА...

ДЕМОГРАФИЯ

ЗДРАВООХРАНЕНИЕ

ОБРАЗОВАНИЕ

РЕГИОНАЛЬНЫЕ ПРОЕКТЫ	7
БЮДЖЕТ (млн)	
ВСЕГО ПЛАН:	1 070,57
ВСЕГО ФАКТ:	263,14
ИСПОЛНЕНИЯ (%):	25%
ПОКАЗАТЕЛИ	25
МЕРОПРИЯТИЯ	63
РИСКИ	2

КУЛЬТУРА

РЕГИОНАЛЬНЫЕ ПРОЕКТЫ	3
БЮДЖЕТ (млн)	
ВСЕГО ПЛАН:	71,11
ВСЕГО ФАКТ:	67,16
ИСПОЛНЕНИЯ (%):	94%
ПОКАЗАТЕЛИ	9
МЕРОПРИЯТИЯ	7
РИСКИ	3

ЖИЛЬЕ И ГОРОД

РЕГИОНАЛЬНЫЕ ПРОЕКТЫ	
БЮДЖЕТ (млн)	
ВСЕГО ПЛАН:	
ВСЕГО ФАКТ:	
ИСПОЛНЕНИЯ (%):	
ПОКАЗАТЕЛИ	
МЕРОПРИЯТИЯ	
РИСКИ	

13:15 Пн 27 янв. 71 %

Поиск

Направления

Национальный проект	Проекты	Бюджет	Показатели	Ключевые мероприятия	Риски
МСП длинное очень длинное очень длинное очень длинное очень длинное...	2	0%	1	0	0
Здравоохранение	1	0%	0	0	0
Образование	2	0%	4	1	6
Демография	1	0%	6	0	1
Культура	0	0%	0	0	0
Безопасные дороги	1	0%	7	0	1
Жилье	1	0%	8	0	2
Экология	1	0%	2	0	2
Наука	1	0%	0	0	0
Цифровая экономика	0	0%	0	0	0
Производительность труда	2	0%	4	0	2
Кооперация и экспорт	0	0%	0	0	0
Комплексный план модернизации и расширения магистральной инфраструктуры...	0	0%	0	0	0

Направления | Реестры | Совещания | Поручения | Открытые вопросы | Настройки

ПМ ФОРСАЙТ ВКЛЮЧАЕТ В СЕБЯ ПАКЕТ НОРМАТИВНО РЕГЛАМЕНТНЫХ И МЕТОДИЧЕСКИХ ДОКУМЕНТОВ (НРМД)

ПМ Форсайт
ГОСУПРАВЛЕНИЕ

- Выбираются опционально
- Адаптируются под конкретную организацию

1 **Общие принципы проектного управления.**
Положение об управлении проектами

2 **Организационно ролевая структура управления проектами.**
Положение об организационно-ролевой структуре управления проектами
Ролевые инструкции Куратора, Руководителя проекта, Руководителя проектного офиса, Администратора проекта, Методолога проектного офиса

3 **Коллегиальные и специальные органы управления.**
Положения: о проектном офисе, о проектном комитете, о Совете по управлению проектной деятельностью

4 **Регламенты процессов управления портфелем проектов.**
Формирование портфеля проектов, Мониторинг портфеля проектов.

5 **Регламенты процессов управления проектами и программами.**
Инициация проекта, управление проектами, управление программами.

6 **Методические рекомендации.**
Обоснование проекта. Приоритезация проектов. Календарное планирование. Планирование и учет ресурсов проектов в рамках функциональных подразделений. Управление рисками проекта. Премирование проектной команды. Формирование проектной команды и развитие проектных специалистов (на основании модели компетенций). Организация и проведение совещаний. Контроль исполнения проектных решений (контроль поручений).

7 **Шаблоны рабочих документов.**

Рекомендуемый минимальный набор НРМД

РАЗВИТИЕ КОМПЕТЕНЦИЙ

ПМ Форсайт
ГОСУПРАВЛЕНИЕ

Учебные программы УКЦ Проектная ПРАКТИКА аккредитованы международными организациями в области управления проектами PMI (PMP), IPMA | СОВНЕТ (IPMA 4LC), Axelos (Prince2) и национальной сертификационной платформой ПМ СТАНДАРТ.

Тренеры учебного центра являются практикующими специалистами в области управления проектами.

УЧЕБНЫЙ ЦЕНТР ГК «ПРОЕКТНАЯ ПРАКТИКА» проведет полный цикл подготовки Ваших специалистов – от введения в дисциплину новичков до международной сертификации профессионалов.

- Очное обучение
- Дистанционное обучение

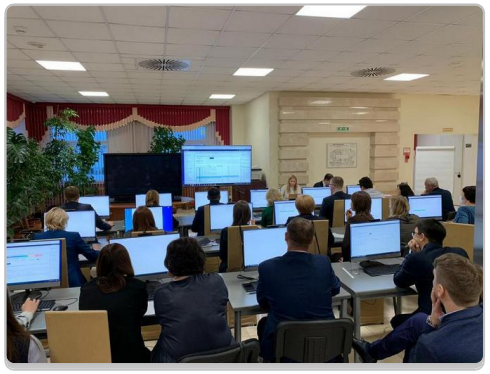

РАБОЧИЕ СЕССИИ

ПМ Форсайт
ГОСУПРАВЛЕНИЕ

Правительство Архангельской области

КОРПОРАЦИЯ ТВЭЛ

МУЗЕЙ ВДНХ
МЕДИАТЕКА

Правительство Ханты-Мансийского автономного округа-Югры

ГАЗПРОМ НЕФТЬ

ВЕРТОЛЕТЫ РОССИИ

ПНППК
ПЕРМСКАЯ НАУЧНО-ПРОИЗВОДСТВЕННАЯ ПРИБОРОСТРОИТЕЛЬНАЯ КОМПАНИЯ

КОМОС ГРУПП

ДЕПАРТАМЕНТ ИНФОРМАЦИОННЫХ ТЕХНОЛОГИЙ ГОРОДА МОСКВЫ

РАСУ
РОСАТОМ

Администрация Приморского края

ДЕПАРТАМЕНТ ГОРОДСКОГО ИМУЩЕСТВА ГОРОДА МОСКВЫ

РАБОЧИЕ СЕССИИ

ПМ Форсайт
ГОСУПРАВЛЕНИЕ

Эффективный инструмент совместной выработки решений

Рабочая сессия – это

модерируемый мозговой штурм, выполняемый совместной командой Исполнителя и Заказчика при экспертном, методологическим и организационном сопровождении команды Исполнителя

Цели:

- Вовлечение ключевой команды в предстоящие изменения
- Идентификация существующих проблем
- Формирование плана ранжированных мероприятий (Дорожной карты внедрения СУПД)

Артефакты по результатам :

- Протокол с зафиксированными результатами обсуждений (принятыми решениями) и особыми мнениями (при наличии)
- Дорожная карта развития СУПД Организации

Ключевой результат – согласованное видение и понимание участниками существующих проблем и шагов по их устранению

ТЕХНОЛОГИЯ ВНЕДРЕНИЯ ПМ ФОРСАЙТ

ПМ Форсайт ГОСУПРАВЛЕНИЕ

Подходы и решения, которые **увеличивают выгоды, снижают риски и повышают вероятность успеха проекта по внедрению** Информационной системы управления проектами.

Реализация как проект

Формируется паспорт, план, команда проекта. Это позволяет достичь у всех участников работ единого понимания целей, задач, границ и критериев успешности проекта.

Этапность и внятные результаты

Работы разбиты на понятные этапы, каждый из которых завершается значимым результатом, реализует полезность и позволяет, при необходимости, скорректировать ход работ.

Пилотные зоны

Позволяют быстро и на ограниченном масштабе отработать технологию управления проектами и тиражировать на всю компанию уже апробированные решения.

Тактика быстрых побед

Команда внедрения ориентирована на быстрое создание решений, которые приносят полезность и позволяют ощутить эффект от внедрения системы на самых ранних этапах.

Учет корпоративной культуры организации

Учитывается сложившийся и желаемый уровень развития куль туры проектного управления. В зависимости от этого выбираются наиболее оптимальные решения

Мотивация персонала

Определяются ответственные за выделенные блоки, направления и результаты. Руководство регулярно получает отчеты по исполнительской дисциплине в рамках проектной деятельности. Использование таких решений на ранних этапах внедрения позволяет повысить важность и применимость системы в каждодневной практике.

ПМ Форсайт
ГОСУПРАВЛЕНИЕ

ИСПОЛЬЗУЕМ ТЕХНОЛОГИИ ИСКУССТВЕННОГО ИНТЕЛЛЕКТА

чтобы сделать вашу работу удобной и эффективной

Нейропомощник ПМ Форсайт помогает использовать информационную систему, отвечая на вопросы в контексте выполняемых действий.

- **Общая информация**: вопросы о возможностях системы.
- **Навигация**: ответы на вопросы о том, где, что и как нужно сделать, чтобы оптимально достичь цели пользователя.
- **Рекомендации**: помощь и советы, связанные с наилучшими способами использования конкретных функций системы.
- **Техническая поддержка**: вопросы технического характера, советы по настройке или другие аспекты технической поддержки
- **Отзывы и предложения**: возможность поделиться обратной связью или оставить обращение на «живую» консультацию со специалистом.
- **Аналитика**: популярные вопросы, подготовка требований к качеству ответов, добавлению контента и универсальным сообщениям с целью улучшения сервиса.

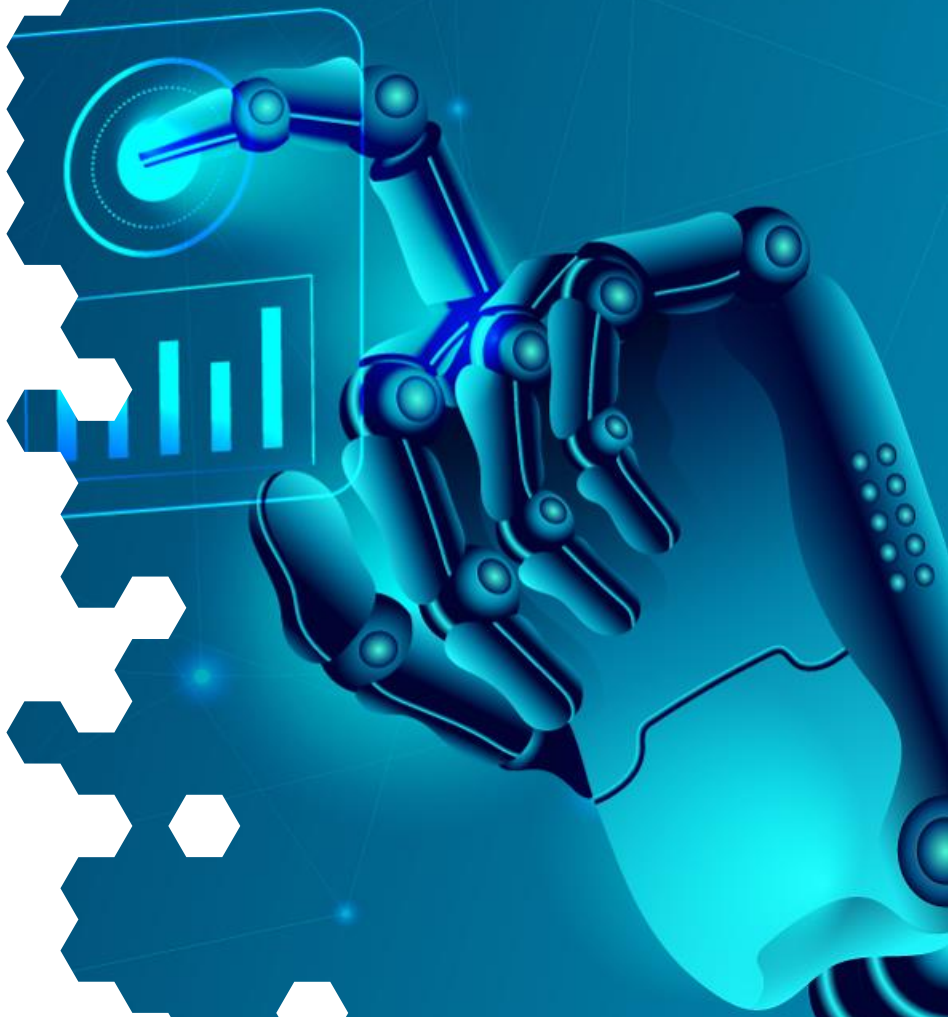

ЭКСПЕРТИЗА КОМАНДЫ

ПМ Форсайт
ГОСУПРАВЛЕНИЕ

Всего **3 эксперта** от России участвовали в разработке международных стандартов ISO* по проектной деятельности. Все они из Группы компаний «Проектная ПРАКТИКА».

Они активно вовлечены в проекты Заказчиков. Делятся богатым опытом.

Козодаев М.А.
Управляющий партнер
ГК «Проектная ПРАКТИКА»

Дубовик М.Ф.
Управляющий партнер
ГК «Проектная ПРАКТИКА»

Полковников А.В.
Управляющий партнер
ГК «Проектная ПРАКТИКА»

ПМ Форсайт – продуманное решение. Основано на ЭКСПЕРТНЫХ знаниях команды

Наши эксперты являются асессорами ежегодного конкурса Проектный Олимп. Этот опыт позволяет команде ПМ Форсайт находить лучшие решения в новых проектах внедрения своих Заказчиков.

> 35
сотрудников сертифицировано по 3 международным стандартам

Полковников А.В.
Управляющий партнер
ГК «Проектная ПРАКТИКА»

Романова С.А.
Директор по работе
с коммерческим рынком

Козодаев М.А.
Управляющий партнер
ГК «Проектная ПРАКТИКА»

Филимошкин И. С
Директор по работе
с госзаказчиками

Трубицын Ю.,Ю.
Управляющий партнер
ГК «Проектная ПРАКТИКА»

Дубовик М.Ф.
Управляющий партнер
ГК «Проектная ПРАКТИКА»

Читать интервью с асессорами

* Международные стандарты по управлению проектами ISO 21500:2012, ISO 21502:2020, ISO 21500:2021

ПМ ФОРСАЙТ ПОСТОЯННО РАЗВИВАЕТСЯ В ИНТЕРЕСАХ ЗАКАЗЧИКОВ

ПМ Форсайт ГОСУПРАВЛЕНИЕ

2009 — Первый релиз

2014 — ИСУП для подготовки и проведения Олимпиады, sochi.ru 2014

2015 — Отраслевое решение ПМ Форсайт Госуправление для органов власти

2016 — Импортонезависимое решение в реестре Отечественного ПО (Минцифры России)

2016 — Облачная версия

2018 — Соответствие метод. рекомендациям по организации проектной деятельности в органах власти (Правительство Российской Федерации)

2018 — ИСУП для подготовки и проведения Чемпионата мира по футболу (FIFA World Cup Russia 2018)

2020 — Кроссплатформенное мобильное приложение

2020 — Интеграция с ГИИС «Электронный бюджет»

2020 — Преднастроенные облачные решения для государственных и коммерческих организаций

2020 — Новая платформа .net core 3.1 позволяет работать и под Windows, и под Linux

2020 — Отраслевое импортонезависимое решение ПМ Форсайт Бизнес для коммерческого сектора

2021 — Электронная цифровая подпись (ЭЦП)

2021 — Сертифицированные криптосредства для аутентификации в системе и поддержки цепочки согласований

2021 — Инструменты для повышения удобства работы пользователей

2022 — Новое производительное ядро Angular (Демо-выпуск – конец 2023 г.)

2022 — Переключение световых тем в дизайне интерфейса

2022 — Модуль Канбан для работы в гибридном формате

2022 — Расширенный конструктор отчетов

2023 — Расширение возможностей управления ресурсами

С 2009 года вышло > **127** обновлений платформы В среднем в течение года выходит > **75** существенных доработок по улучшению функциональности системы для удобства работы всех участников проектной деятельности – от руководителей высшего звена до исполнителей.

УПРАВЛЕНИЕ ПРОЕКТАМИ В УДМУРТИИ

ПМ Форсайт
ГОСУПРАВЛЕНИЕ

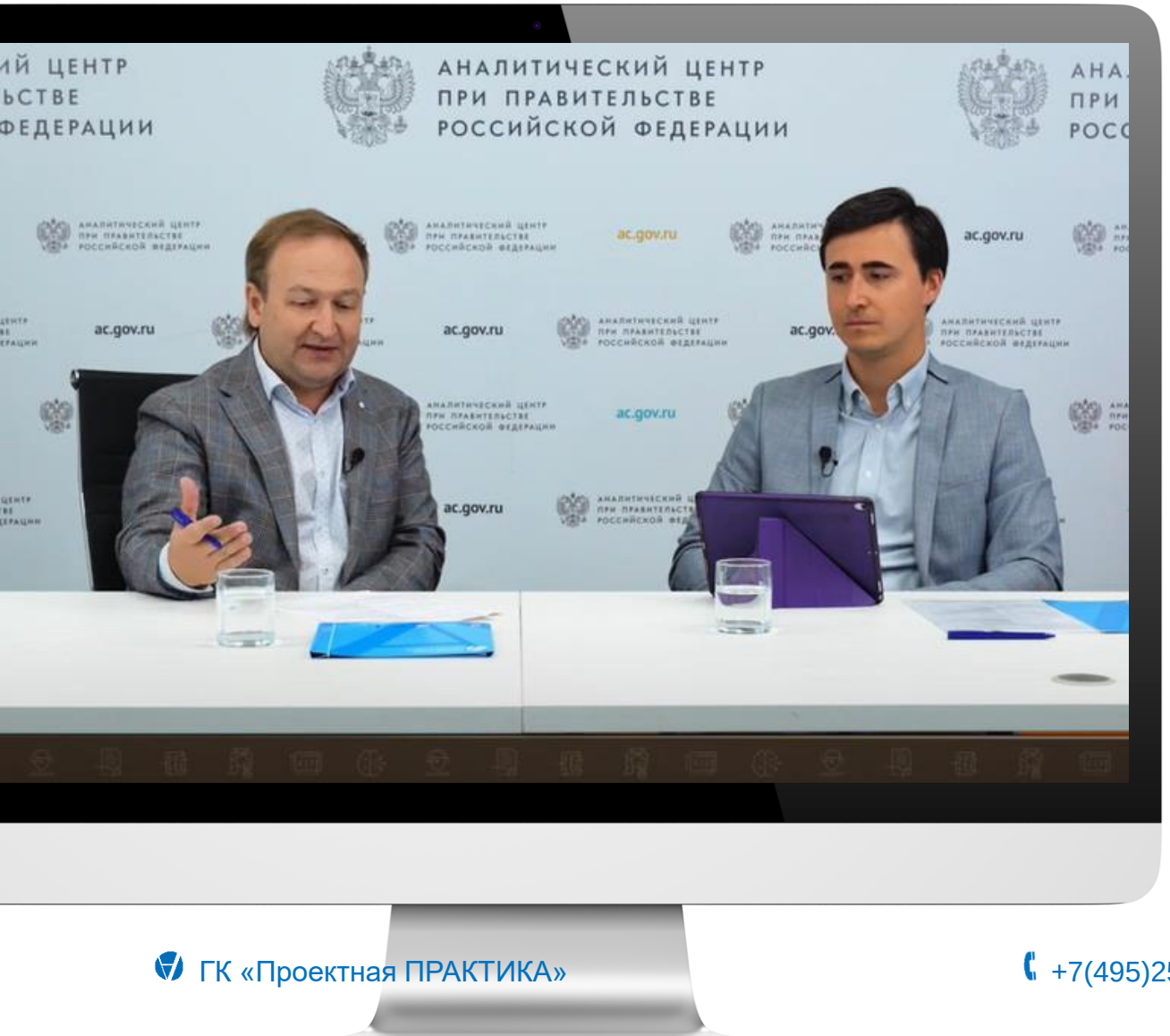

Интервью советника Главы Удмуртской республики по проектной деятельности Дмитрия Кущина.

Опыт организации проектной деятельности на базе комплексной информационной системы ПМ Форсайт.

СМОТРЕТЬ ВИДЕО

УПРАВЛЕНИЕ ПРОЕКТАМИ НА САХАЛИНЕ

ПМ Форсайт
ГОСУПРАВЛЕНИЕ

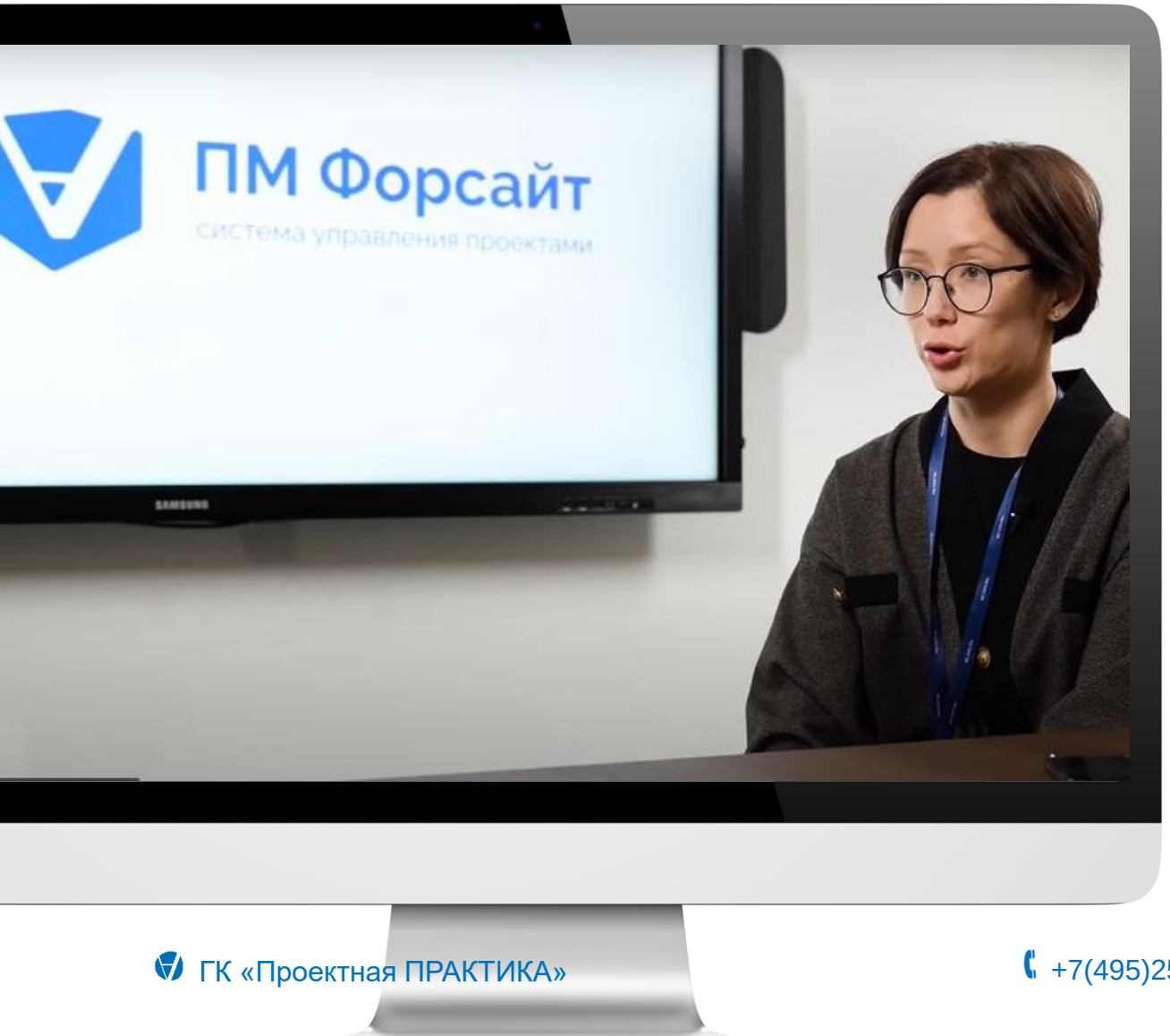

Интервью с Заместителем Министра, директором департамента проектного управления министерства государственного управления Сахалинской области Татьяной Фирсовой.

Опыт организации проектной деятельности на базе комплексной информационной системы ПМ Форсайт.

СМОТРЕТЬ ВИДЕО

СМИ О НАС

ПМ Форсайт СТАНДАРТ

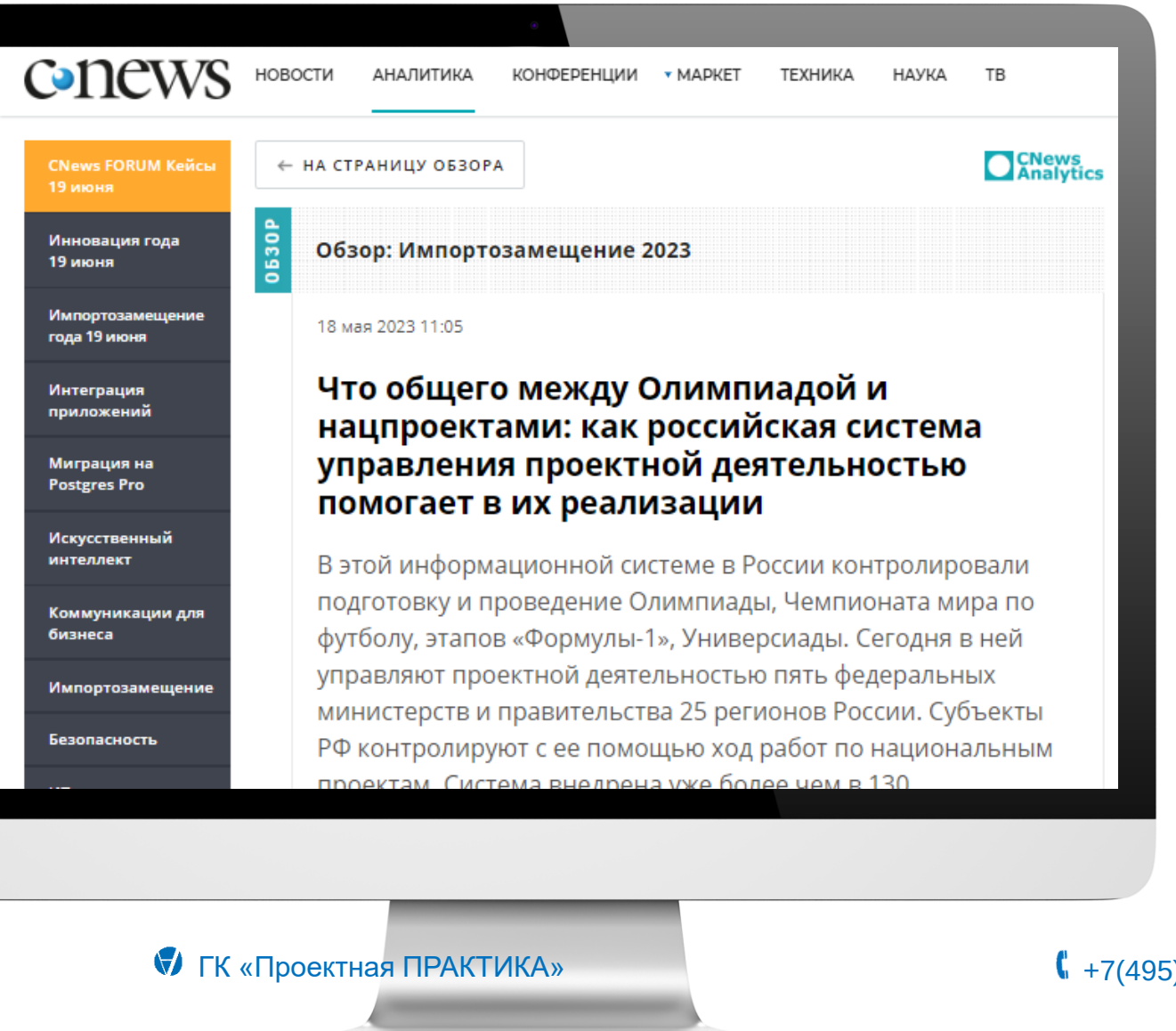

CNews

Что общего между Олимпиадой и нацпроектами: как российская система управления проектной деятельностью помогает в их реализации

ЧИТАТЬ СТАТЬЮ

ПРОЕКТНАЯ ПРАКТИКА
Добиться результата. Вместе.

ПМ Форсайт
ГОСУПРАВЛЕНИЕ

ГК «Проектная ПРАКТИКА »
+7 (495) 258 06 68
115280, Россия, Москва,
ул. Мастеркова, д. 4

Telegram
ВКонтакте
YouTube
Яндекс.Дзен

www.pmforesight.ru
www.pmpractice.ru